

Routeplanner: beginstelling solo *

Breng de stukken zo snel mogelijk naar de beginstelling. Dat kan in **12** zetten, maar je mag er ook langer over doen.

In het bovendeeel kun je kijken hoe de beginstelling eruit ziet.

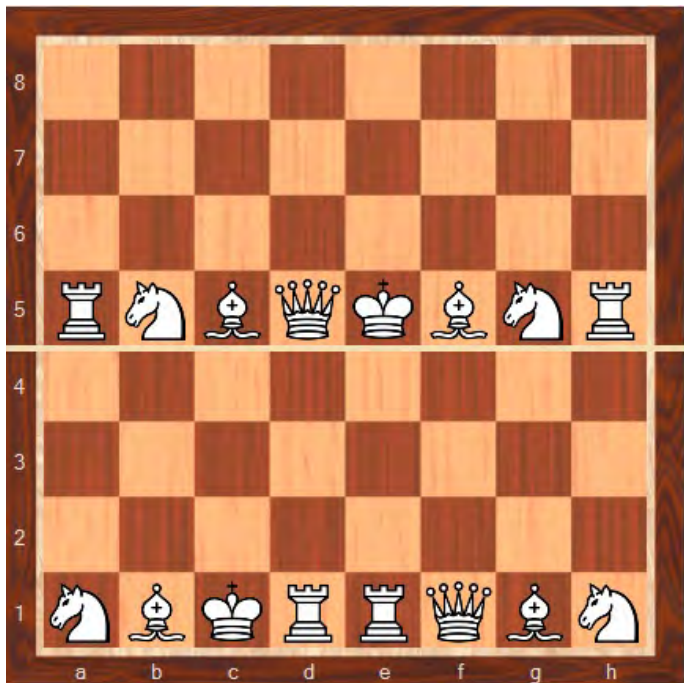

Routeplanner: beginstelling solo **

Breng de stukken zo snel mogelijk naar de beginstelling. Dat kan in **16** zetten, maar je mag er ook langer over doen.

In het bovendeeel kun je kijken hoe de beginstelling eruit ziet.



Routeplanner: beginstelling solo ***

Breng de stukken zo snel mogelijk naar de beginstelling. Dat kan in **15** zetten, maar je mag er ook langer over doen.

In het bovendeeel kun je kijken hoe de beginstelling eruit ziet



Routeplanner: beginstelling race *

Breng de stukken zo snel mogelijk naar de beginstelling.

Je speelt alleen in het benedendeel. Je tegenstander speelt alleen op zijn helft. Hij speelt niet op zijn handigst. Je wint als je niet te veel zetten verliest.



Routeplanner: beginstelling race **

Breng de stukken zo snel mogelijk naar de beginstelling.

Je speelt alleen in het benedendeel. Je tegenstander speelt alleen op zijn helft. Hij speelt niet op zijn handigst. Je wint als je niet te veel zetten verliest.



Routeplanner: beginstelling race ***

Breng de stukken zo snel mogelijk naar de beginstelling.

Je speelt alleen in het benedendeel. Je tegenstander speelt alleen op zijn helft. Hij speelt niet op zijn handigst. Je wint als je niet te veel zetten verliest.